ДОКУМЕНТ ПОДПИСАН
ЭЛЕКТРОННОЙ ПОДПИСЬЮ

Сертификат: 7832712E8754D4206369A7B0B584F2CF
Владелец: Семилетов Владимир Андреевич
Действителен: с 21.07.2025 до 14.10.2026

УТВЕРЖДАЮ
Директор ГБПОУ ССТ
_____ В.А. Семилетов
« 29 » августа 2025 г.
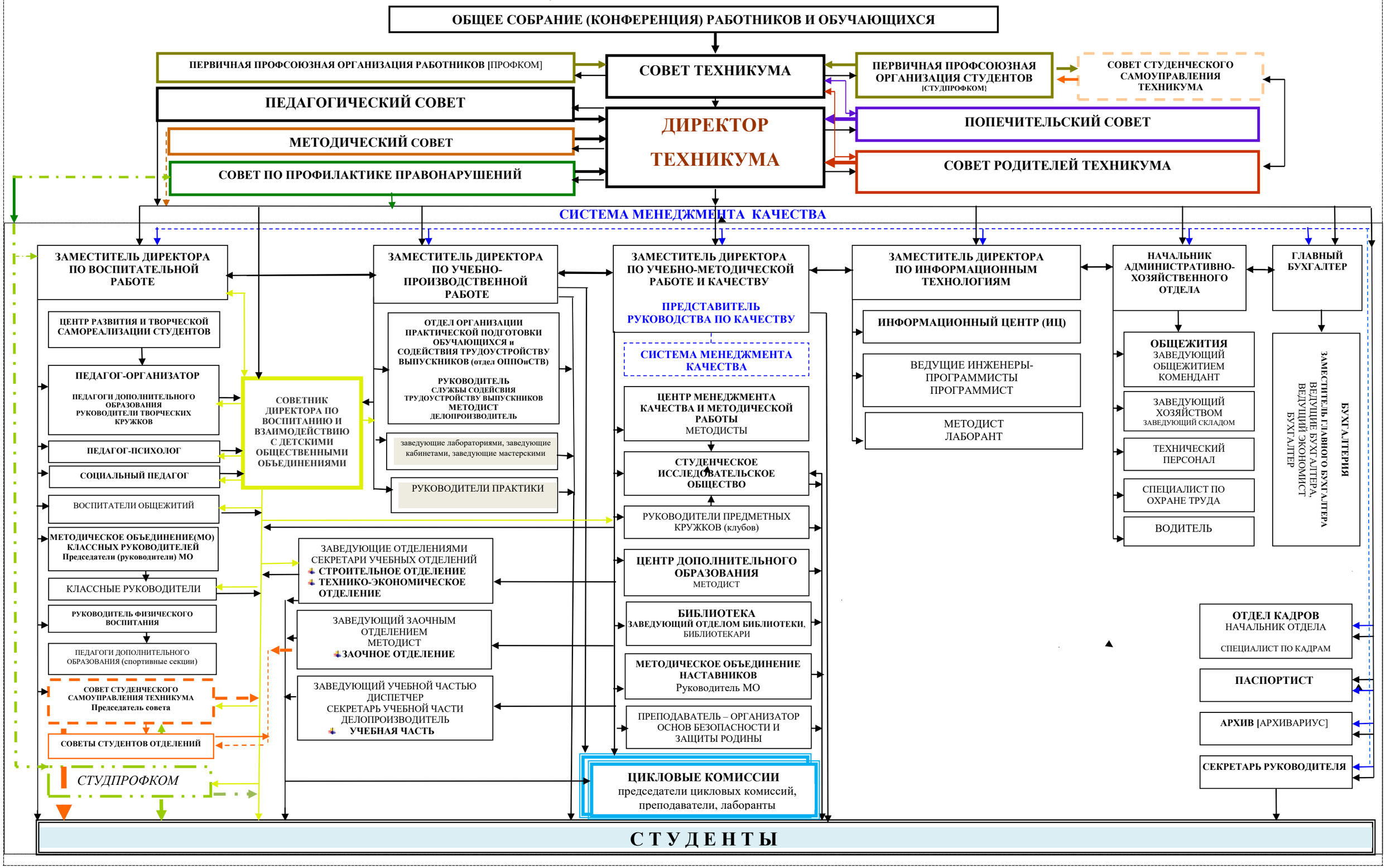
СХЕМА ОРГАНИЗАЦИОННОЙ СТРУКТУРЫ УПРАВЛЕНИЯ ГБПОУ ССТ